

ESPAGNE-IMMOBILIER

<https://www.espagne-immobilier.com/maison-de-campagne/mazarron-30870/6258829/>

maison de campagne à vendre Mazarrón, Bajo Guadalentín

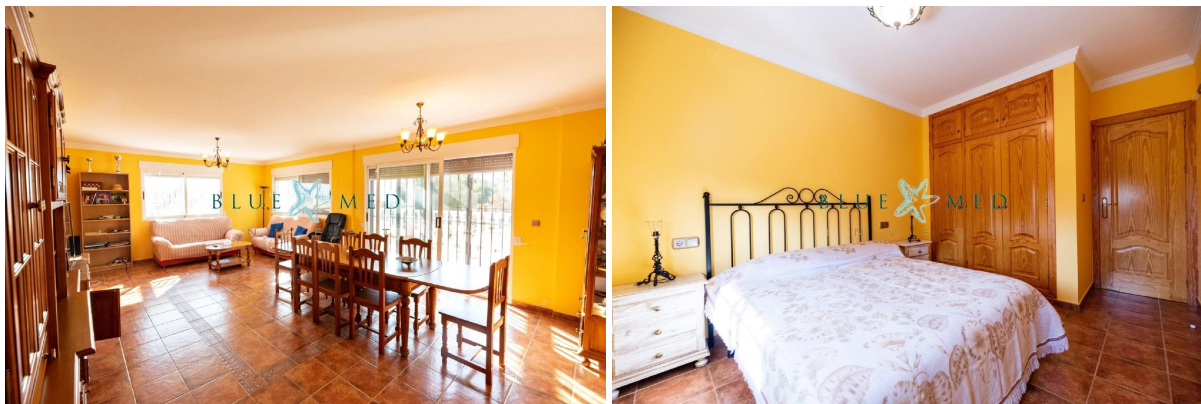

Souhaitez-vous vivre dans une zone rurale assez calme avec des levers et couchers de soleil SPECTACULAIRES et des vues sur la mer depuis presque toute la maison... ?~BLUEMED vous présente cette ferme située à Leiva, à la campagne, mais très proche de Bolnuevo (5 minutes en voiture) et de ses plages. Accès direct par autoroute et autoroute.

----- Cette maison est distribuée
comme suit :~650m2 construits~500m2 utiles~Terrain de (utiliser le formulaire pour contacter le vendeur) M2~150m2
rez-de-chaussée~grenier de 100m2~Garage de 100m2. (environ)~Sous-sol 150m2 (environ).~La maison est en bon état et
comprend :~- Cuisine séparée avec salle à manger.~ Salle~ Salle à manger~ 04 chambres~ 02 salles de bains~ Terrasse
de 150m2 (environ).~ Pièce de stockage~Four rustique~ Salle de jeux équipée (sous-sol).~*construit avec système anti-
inondation.*~Chalet entouré de beaucoup de végétation, d'arbres, avec un terrain de (utiliser le formulaire pour contacter le
vendeur) m2 et un réservoir pour l'eau d'irrigation. Il est construit sur un loft où vous pourrez voir une vue
SPECTACULAIRE sur les « Sierras Moreras », la mer et même El Faro qui brille la nuit à Puerto de Mazarrón, en plus du
ciel plein d'étoiles.** De la plupart des chambres, vous pouvez voir la mer. **~PRESTATIONS DE SERVICE~ 30m de
l'aéroport de Corvera~ 40m de l'aéroport de San Javier~ 1 heure de l'aéroport d'Alicante~ à 25 m du centre commercial
Espacio Mediterráneo~ 20m de Carthagène~ 40m de Murcie~DES PLAGES~ à 10m des Plages des Percheles~ À
moins de 10m des plages de Puerto~ 5m de Bolnuevo~ A moins de 10m de toutes les chaînes de supermarchés, sans avoir
à entrer en zone urbaine.~~DE CETTE MERVEILLEUSE ET IMMENSE MAISON, VOUS POUVEZ AVOIR UNE VUE
IMPRESSIONNANTE ET INÉGALÉE SUR LA MER MÉDITERRANÉE, L'AZOHIA, ISLA PLANA ET LE PORT.
~~*VENDU ENTIÈREMENT MEUBLÉ*~~APPELEZ-NOUS POUR PLUS D'INFORMATIONS~~ (utiliser le formulaire
pour contacter le vendeur) ~BLUE MED INVEST~AV. TIERNO GALVAN 59 - PUERTO DE MAZARRÓN

sommaire

Espagne-immobilier **6258829**
id:
référence: **FINCACOLORADA**

contact

agence immobilier: **Blue Med Invest**
naam: **pas disponible**
parlez: **pas disponible**

proche ou à : **Mazarrón**
region : **Bajo Guadalentín**
type de bien: **maison de campagne**
chambres: **4**
surface du bien : **700 m2**
surface du terrain : **- m2**
prix: **€ 425.000**

telephone: **+34968595684**